



## Prisliste | 2025

Færdigblandet beton og betonpumpning  
Kontrolleret beton certificeret iht. DS/EN206:2013+A22021 & DS/EN 206 DK NA:2023









# Prisliste | 2025

## Indholdsfortegnelse

Her finder du os .....	4
Bestilling af beton .....	5
Salg, kvalitet og ledelse .....	5
Åbningstider på betonværkerne .....	5
Prisliste 2025 .....	6
Tillæg 2025 .....	8
Tilvalg 2025 .....	9
Bæredygtig beton .....	10
Fiberbeton .....	11
Betonpumpning - priser .....	12
Ordremodtagelse .....	14
Levering .....	14
Udførelse .....	14
Afdækning af nystøbt beton .....	14
Produktorientering .....	15
Anvendelsesområder (vejledende) .....	16
Miljøpåvirkningernes anvendelse .....	16
Salgs- og leveringsbetingelser .....	17
Salgs- og leveringsbetingelser pumpeydelse .....	19

# Her finder du os



**BG BETON - VIBORG**

Vennershåbvej 2  
8800 Viborg

Tlf: +45 60 25 88 09

**BG BETON - RANDERS**

Tronholmen 28A  
8960 Randers SØ

Tlf: +45 60 25 88 30

**BG BETON - HERNING**

Transportcentervej 5  
7400 Herning

Tlf: +45 60 25 88 10

**BG BETON - HORSSENS**

Ove Jensens Allé 46  
8700 Horsens

Tlf: +45 60 25 88 20

**BG BETON - ODENSE**

Stat-Ene-Vej 94  
5220 Odense

Tlf: +45 60 37 17 00

**BG BETON - HVIDOVRE**

Kanalholmen 20-22  
2650 Hvidovre

Tlf: +45 60 25 88 70

**BG BETON - RØDBY**

Gamle Badevej 9  
4970 Rødby

Tlf: +45 28 99 86 96

# Bestil

**Jylland / Fyn**

Tlf. 60 25 88 88

**Sjælland**

Tlf. 60 25 88 70

---

**Åbningstider for betonværkerne**

**Mandag - torsdag**      **07.00 - 15.00**

**Fredag**                      **07.00 - 14.00**

Overtid beregnes ved levering udenfor ovennævnte tidspunkter.

Levering lørdag, søndag og helligdage efter tilbud.

---

**Ledelse****Heine Elgaard Misfelt**

Tlf: +45 29 16 10 97

Mail: [heine.misfelt@bgbeton.dk](mailto:heine.misfelt@bgbeton.dk)

**Mikael Nielsen**

Tlf: +45 28 99 86 88

Mail: [mikael.nielsen@bgbeton.dk](mailto:mikael.nielsen@bgbeton.dk)

**Kvalitetsansvarlig****Birthe Lundbye Andersen**

Tlf: +45 60 25 88 71

Mail: [birthe.lundbye@bgbeton.dk](mailto:birthe.lundbye@bgbeton.dk)

# Prisliste | 2025

Alle priser er gældende fra 1. januar 2025 og er ekskl. moms, råvare og miljø / CO2 afgift.

Standardbetoner leveres i sætmål 60-120 mm.

Vibreringsfri beton leveres i flydesætmål 550-600 mm.

## Beton passiv Dmax 32 mm

Standard: DS/EN206:2013+A22021 & DS/EN 206 DK NA2023

Pris pr. m<sup>3</sup>

		Pris pr. m <sup>3</sup>
Standardbeton passiv	C12/15	1.334,00
Standardbeton passiv	C16/20	1.426,00
Standardbeton passiv	C20/25	1.462,00
Standardbeton passiv	C25/30	1.498,00
Standardbeton passiv	C30/37	1.539,00
Standardbeton passiv	C35/45	1.617,00

## Beton moderat/agressiv Dmax 32 mm

Standard: DS/EN206:2013+A22021 & DS/EN 206 DK NA2023

Pris pr. m<sup>3</sup>

		Pris pr. m <sup>3</sup>
Moderat Beton	C30/37	1.676,00
Aggressiv beton	C35/45	1.851,00
Ekstra aggressiv beton	C40/50	2.175,00

## Vibreringsfri beton passiv Dmax 16 mm

Standard: DS/EN206:2013+A22021 & DS/EN 206 DK NA2023

- ved støbning af gulv uden efterbehandling, skal der som min. anvendes sten kl. M

Pris pr. m<sup>3</sup>

		Pris pr. m <sup>3</sup>
Beton passiv	C25/30	1.571,00
Beton passiv	C30/37	1.593,00
Beton passiv	C35/45	1.697,00

## Vibreringsfri beton moderat/agressiv Dmax 16 mm

Standard: DS/EN206:2013+A22021 & DS/EN 206 DK NA2023

Pris pr. m<sup>3</sup>

		Pris pr. m <sup>3</sup>
Moderat beton	C30/37	1.758,00
Aggressiv beton	C35/45	2.049,00
Ekstra aggressiv beton	C40/50	2.402,00

**Fugebeton/sammenstøbningsbeton, passiv Dmax 08 mm**  
**Standard: DS/EN206:2013+A22021 & DS/EN 206 DK NA2023**

**Pris pr. m<sup>3</sup>**

Fugebeton	C25/30	1.729,00
Fugebeton	C30/37	1.794,00
Fugebeton	C35/45	2.034,00

**Drænbeton Dmax 16 mm - produceret i henhold til egenkontrol**

**Pris pr. m<sup>3</sup>**

Drænbeton		1.674,00
-----------	--	----------

**Renselagsbeton Dmax 16 mm - produceret i henhold til egenkontrol**  
**Flydesætmål: 200-600 mm**

**Pris pr. m<sup>3</sup>**

Renselagsbeton	16	1.269,00
----------------	----	----------

**Kantstensbeton Dmax 08 mm - produceret i henhold til egenkontrol**

**Pris pr. m<sup>3</sup>**

Kantstensbeton	12	1.348,00
Kantstensbeton	16	1.392,00
Kantstensbeton	20	1.436,00
Kantstensbeton	25	1.467,00

**Cementmørtel/slidlæg - produceret i henhold til egenkontrol**

**Pris pr. m<sup>3</sup>**

Cementmørtel 1:5	16	1.500,00
Cementmørtel 1:4	20	1.533,00
Cementmørtel 1:3	25	1.562,00
Cementmørtel 1:2½	30	1.590,00
Cementmørtel 1:2	35	1.620,00

## Specialprodukter - produceret i henhold til egenkontrol og gældende standarder

Specielle betontyper	Indhent pris
Selvudtørrende beton	Indhent pris
Undervandsbeton	Indhent pris
Højstyrkebeton	Indhent pris
Rørfyld	Indhent pris

## Faste tillæg

Pris pr. m<sup>3</sup>

Co2/miljø / vejafgift 8 % af fakturabeløb	-
Vintertillæg - 16. november til 15. marts	40,00



# Tilvalg

	<b>Pris pr. m<sup>3</sup></b>
Sten 8 mm	77,00
Sten 16 mm	54,00
Sten klasse M	83,00
Accelerator op til 1,5 %	79,00
Retarder 0,1-0,2 %	61,00
Retarder 0,3-0,4 %	75,00
Retarder 0,5-0,6 %	88,00
Sætmål 131 -160 mm	35,00
Sætmål 161 - 200 mm	65,00
Sætmål over 200 mm	110,00
Plastfibre, pr. kg	85,00
Crackstop 300 gr/m <sup>3</sup>	35,00
Stålfibre, pr. kg	Dagspris
Varmbeton inkl. vintertillæg	80,00
Læs under 5,0 m <sup>3</sup> , pr. manglende m <sup>3</sup>	300,00
Båndaflæsning min. 350,00 kr. pr. læs	100,00
Returbeton	300,00
Temperatursimulering, pr. opgave	3.200,00
Lør-, søn- og helligdagslevering	Indhent pris

	<b>Pris/tid/læs</b>
Laboratorievogn, pr. time	550,00
Levering før kl. 7.00 og efter kl. 15.00 pr. time pr. mand	350,00
Aflæsningstid over 30 min. for læs mindre end 4 m <sup>3</sup> , pr. kvarter	200,00
Aflæsningstid over 40 min. for læs fra 4-10 m <sup>3</sup> , pr. kvarter	200,00
Aflæsningstid over 60 min. for læs fra 11-17 m <sup>3</sup> , pr. kvarter	200,00

For sen afbestilling af beton/pumpe: Se salgs- og leveringsbetingelserne.



## Bæredygtig beton

Vi skal passe på vores miljø, og det har vi hos BG BETON tænkt ind i vores forskellige betonløsninger. Vi tager ansvaret på os og laver bæredygtige produkter, der miljømæssigt mindsker vores CO2-aftryk.



# Fiberbeton

Det bliver mere og mere udbredt at bruge stål- eller plastfibre i beton, dels for at minimere svindrevner og dels for at give et bedre arbejdsmiljø for støbefolkene.

## Endvidere spares der en hel del penge på støbning med fibre:

- Fibrene bliver tilsat betonen direkte fra fabrikken
- Fibrene fordeler sig jævnt i betonen, hvilket betyder at armeringen ligger hvor den skal, ingen opklodsning, ingen bøjning af armeringsstål.
- Fiberbeton hældes direkte i sokler, hermed minimal flytning af biler og der spares tid til aflæsning.

Der bruges ligeledes mere og mere beton tilsat fibre til gulvstøbninger. Plastfibre er meget velegnet til at bruge i landbruget, da de kan tåle syrebelastninger og samtidig korroderer de ikke.

Kontakt BG BETON for at høre nærmere.





# Betonpumpning - priser

## Pumpning 28 meter

	Jylland/Fyn / DKK	Sjælland/Lolland/Falster / DKK
Opgaver under 30 m <sup>3</sup> /max 2 timer pr. opgave	5.000,00	6.300,00
Opgaver over 30 m <sup>3</sup> .pr m <sup>3</sup>	100,00	100,00
Standby - Ventetid på byggepladsen pr time	995,00	995,00
Pumpe slanger pr meter slange	35,00	35,00
Afbestillingsgebyr efter kl.11.00 dagen før	2.500,00	3.500,00

Pumpepriserne er inkl. kørsel, opstilling, nedtagning og rengøring.

## Specifikationer for betonpumpebil 28 m

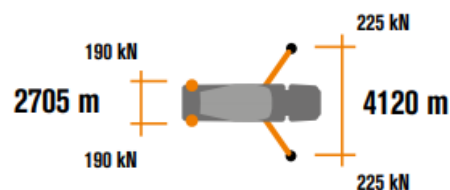
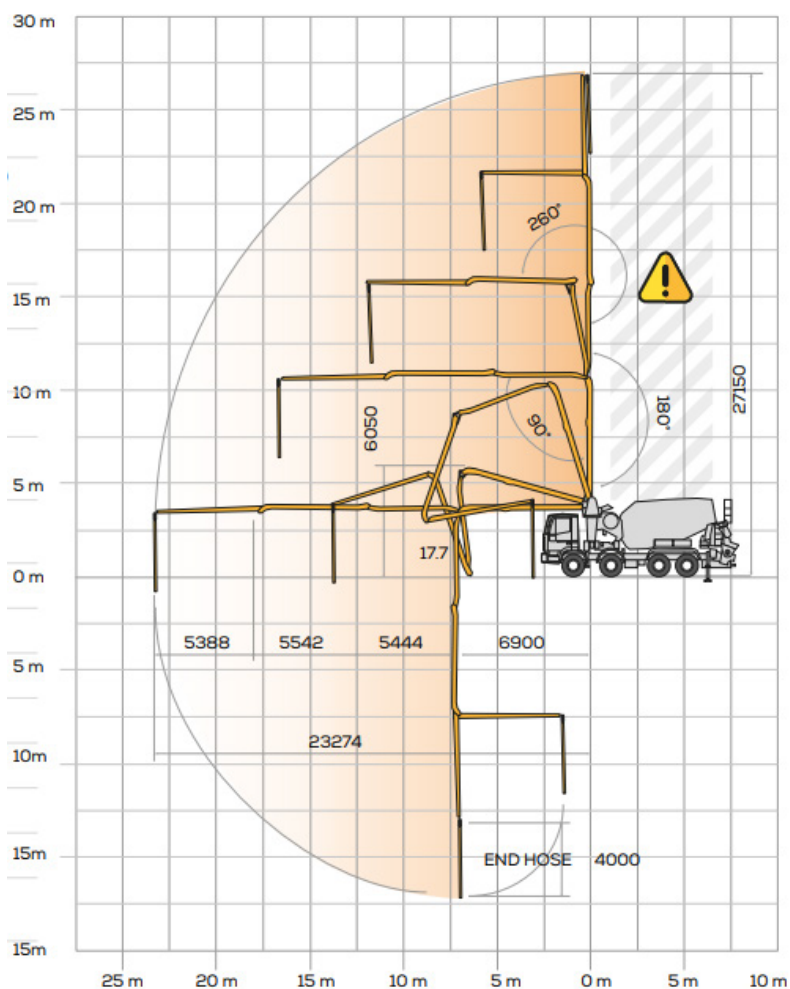

**Pumpning 42-45 m og 60 m - Jylland/Fyn**

	42-45 m / DKK	60 m / DKK
Grundpris, minimumspris	5.500,00	Indhent pris
Udpumpning op til 100m <sup>3</sup>	85,00	
Efterfølgende m <sup>3</sup>	70,00	
Timepris (mere forbrug af tid)	1.250,00	
Afbestilling efter kl. 11.00 dagen før	5.500,00	

**Pumpning 42-45 m og 60 m - Sjælland/Lolland/Falster**

	42-45 m / DKK	60 m / DKK
Grundpris, minimumspris	6.800,00	Indhent pris
Udpumpning op til 100m <sup>3</sup>	85,00	
Efterfølgende m <sup>3</sup>	70,00	
Timepris (mere forbrug af tid)	1.250,00	
Afbestilling efter kl. 11.00 dagen før	6.800,00	

**Timepris (mere forbrug af tid) hvor pumpemængden er under 20 m<sup>3</sup> pr. time, samt ventetid på byggeplads**

Slangetillæg 0 - 20 meter, pr. m <sup>3</sup>	25,00
Slangetillæg over 20 meter, pr. m <sup>3</sup>	45,00
Slangetillæg over 40 meter, pr. m <sup>3</sup>	60,00
Transport af rør/slanger (over 20 meter)	Efter regning
Tillæg for ekstra mandskab, pr. time pr. mand	475,00
Overtid; før kl. 06.00 og efter kl. 16.00, pr. time	495,00
Ikke muligt at tømme/vaske på byggeplads, pr. opgave	900,00
Pumpeopstart, pr. opgave	499,00

Co2/miljø,vejskat 8 % af fakturabeløb.

Forbehold for mellemsalg.

## Ordremodtagelse/bestilling

Ved bestilling af beton er det vigtigt at vide, hvor meget beton der skal bruges til opgaven.

For at blandemesteren kan planlægge sin kørsel optimalt, er det ikke ligegyldigt om bilen skal læsse af til pumpe eller om det er til trillebørene. Aflæsning til kranspand tager også længere tid. Derfor er det vigtigt med korrekte informationer ved bestilling af beton.

## Levering

BG Beton A/S tilstræber at levere beton til aftalt tid (+/- 15 min.), dog kan der i visse områder opstå trafikale problemer, der kan forhindre bilen i at nå frem i tide.

Frisk beton leveres i rotorbiler på byggepladsen. Aflæsning kan foretages via bilens sliske, med udlæggebånd eller med betonpumpe. Aflæsningsmåde og kørselsforhold skal afklares inden levering.

## Udførelse

Vær opmærksom på at beton kan virke ætsende, så det er vigtigt at være beskyttet påklædt.

Vær opmærksom på hvor betonbilen kan holde, så der ikke sker ødelæggelser af fortov eller veje. Om nødvendigt skal der etableres køreplader.

Såfremt chaufføren bliver anvist at køre ind i en indkørsel eller over en ikke-kørefast vej, er alle eventuelle følgeskader for købers regning. Det gælder ligeledes ved kørsel ind over fortov, cykelsti m.m.

Ved levering i eksisterende bygninger er det købers ansvar, at der er etableret korrekt afdækning af døre, vinduer, vægge m.m., da der kan forekomme sprøjt ved betonaflysning.

Beton må ikke falde fra for stor højde, max 1,0 m, da der er risiko for separering. Ved støbning af vægge, er det vigtigt at forskallingen kan holde til det tryk, der måtte komme. Endvidere støbes der i små lag af gangen.

## Afdækning af nystøbt beton

Udtørring af beton kan give svindrevner, forringet styrke og dårlig holdbarhed. Derfor skal beton beskyttes umiddelbart efter udstøbning. Beskyttelse kan foretages ved afdækning med plastfolie, presenning eller ved påsprøjtning af forseglingsvæske.

I vinterperioden er det nødvendigt at beskytte nystøbt beton mod hurtig afkøling og frostpåvirkning. Desuden bør der anvendes frostfaste tilslag uanset eksponeringsklassen, hvis den udlagte beton kan blive udsat for frostpåvirkning i byggeperioden.

Såfremt betonen frostsprænger på grund af manglende overdækning i vinterperioden kan BG Beton ikke drages til ansvar for dette.



# Produktorientering

Færdigblandet beton leveres i henhold til gældende betonstandard. Desuden leveres en række specialprodukter uden for standarden, men iht. BG Betons procedurer og specifikationer.

Alle produkter leveres iht. salgs- og leveringsbetingelserne.

Betonen fremstilles af naturmaterialer. Ved korrekt anvendelse har beton en lang levetid med begrænset behov for vedligeholdelse, hvorefter betonen kan genanvendes i det omfang, det skønnes fornuftigt. Beton er derfor et miljømæssigt, bæredygtigt produkt. Farveforskelle i udstøbt beton kan forekomme pga. variationer i delmaterialer, udførelse eller klimatiske forhold.

## Kvalitetscertificering

BG Betons fabrikker er produktcertificeret iht. DS/EN 206:2013+A2:2021 & DS/EN 206 DK NA:2020.

## Miljøpåvirkningernes anvendelse

I det følgende skema er angivet vejledende anvendelser af de forskellige miljøpå- virkninger. Nedenstående tager ikke højde for evt. særlige påvirkninger eller specielt aggressive påvirkninger, der ikke er omfattet af gældende betonstandarder. Ved fare for frost i udførelsesperioden eller krav om stor slidstyrke af betonoverfladen kan det være nødvendigt at anvende tilslag i bedre miljøpåvirkninger end foreskrevet.

## V/C forholdet

V/C forholdet beregnes som indholdet af vand i forhold til indholdet af cement, begge baseret på vægtbasis (kg).

## Anvendelsesområder (vejledende)

Miljøpåvirkning/ Eksponeringsklasser	V/C max.	Styrke /klasse	Anvendelsesområde
		C4 C8	<ul style="list-style-type: none"> <li>• Renselag</li> <li>• Uarmerede konstruktioner</li> </ul>
Passiv (P) X0, XC1		C12/15 C16/20 C20/25 C25/30 C30/37 C35/45	<ul style="list-style-type: none"> <li>• Konstruktioner i indendørs, tørt miljø</li> <li>• Jorddækkende fundamenter i lav og normal sikkerhedsklasse</li> </ul>
Moderat (M) XC2, XC3, XC4, XF1, XA1	0,55	C30/37	<ul style="list-style-type: none"> <li>• Fundamenter delvist over terræn</li> <li>• Jorddækkende fundamenter i høj sikkerhedsklasse</li> <li>• Udvendige vægge, facader og søjler</li> <li>• Udvendige bjælker med konstruktivt beskyttet overside</li> <li>• Altanbrystninger</li> <li>• Installationskanaler</li> <li>• Ingeniørgange</li> <li>• Elevatorgruber</li> </ul>
Aggressiv (A) XD1, XS1, XS2, XF2, XF3, XA2	0,45	C35/45	<ul style="list-style-type: none"> <li>• Udvendige bjælker uden konstruktivt beskyttet overflade</li> <li>• Støttemure</li> <li>• Lyskasser</li> <li>• Kanaler og gruber i grundvand</li> <li>• Udvendige trapper</li> <li>• Altangange, plader og konsoller</li> <li>• Kælderydervægge delvist over terræn</li> </ul>
Ekstra aggressiv (E) XD2, XD3, XS3, XF4, XA3	0,40	C40/50	<ul style="list-style-type: none"> <li>• Udvendige dæk og P-dæk</li> <li>• Svømmebade</li> <li>• Brosøjler</li> <li>• Kantbjælker på broer</li> <li>• Marinekonstruktioner</li> </ul>

# Salgs- og leveringsbetingelser

## 1. Priser/mængder

- a. Priserne gælder pr. m<sup>3</sup> ekskl. moms, samt de på leveringsdagen gældende miljø- afgifter, frit leveret på leveringsadressen inden for de angivne fabrikkers normale markedsområde.
- b. Priserne i prislisten er baseret på levering af hele læs inden for de i prisliste anførte ekspeditions- og leveringstider. For levering uden for de nævnte tider samt for levering af mængder, der er mindre end de i prislisten specificerede, beregnes tillæg.
- c. Følgesedlens mængdeangivelse for færdigblandet beton repræsenterer det rumfang, som betonen fylder med det tilstræbte luftindhold.
- d. Vente- og aflæsningstid, der overstiger den i prislisten anførte maksimale vente- og aflæsningstid, vil blive faktureret efter gældende prisliste.
- e. BG BETON A/S fakturerer alle leverancer efter den på leveringsdagen gældende prisliste.

## 2. Betaling

Er intet andet aftalt, er beløbet for varen forfaldent til betaling ved levering. Ved salg på kredit aftales betalingsbetingelserne inden levering. Hvis der ikke betales rettidigt, tilskrives renter og rykkergebyr efter gældende lovgivning.

## 3. Levering

- a. Leverancen leveres og aflæsses på brugsstedet eller så nær dette, som kørselsforholdene tillader. Vær opmærksom på hvor betonbil eller pumpe kan holde, så der ikke sker ødelæggelser. Det kan være nødvendigt med køreplaner. Såfremt køber anviser indkørsel over ikke kørefast grund, er alle eventuelle følgeskader for købers regning. Dette gælder for levering ind over fortov, fliser, indkørsel eller betonrør. Endvidere gælder det samme for anvist levering gennem vinduer, døre eller gennem have. Køber sørger selv for al afdækning af lofter, vinduer, døre m.m. inde i bygningen, da der ofte kan forekomme sprøjt fra betonen ved aflæsning. Hvis en vej skal afspærres pga. levering af beton, er det køber, der sørger for ansøgning om tilladelse til afspærringen.
- b. Leveringstidspunkt er, når leverancen er ankommet til leveringsadressen.
- c. Levering anses for sket, når køber er kommet i besiddelse af leverancen.

## 4. Ændringer

- a. Såfremt leveringstidspunktet for en leverance/delleverance ønskes ændret af køber med frigørende virkning, skal meddelelse herom gives inden kl. 12.00 dagen før aftalt levering. For leverance med betonpumpe skal meddelelse gives inden kl. 11.00 dagen før den aftalte levering. Sker det ikke, vil de faktiske omkostninger blive faktureret.
- b. Såfremt leverancens kvantitet- såvel som kvalitet, af køber ønskes ændret, skal dette ske skriftligt og i øvrigt i henhold til gældende lovgivning.

## 5. Modtagekontrol

Inden aflæsningen skal køber kontrollere følgesedlens angivelser og under aflæsningen foretage visuel kontrol for at sikre sig, at leverancen er i overensstemmelse med bestillingen. Køber eller dennes repræsentant skal på følgesedlen kvittere dels for leverancens modtagelse, dels for at der er overensstemmelse mellem følgesedlens specifikationer og de for leverancen af køber krævede specifikationer.



## 6. Betonkontrol

- a. BG BETONS fabrikker er tilsluttet et anerkendt certificeringsorgan som medvirker til at sikre, at leverancerne er i overensstemmelse med gældende normer og forskrifter.
- b. BG BETONS kvalitetsstyringssystem er produktcertificeret i henhold til DS/EN 206:2013+A2:2021 & DS/EN 206 DK NA:2020, hvilket sikrer, at betonens kvalitet og kvalitetskontrol dokumenteres i henhold til gældende normer og forskrifter.
- c. Enkeltresultater samt den statistiske behandling af resultaterne fra den interne kvalitetskontrol er efter skriftlig aftale tilgængelig for køber.
- d. Såfremt der ikke er truffet anden skriftlig aftale, er dokumentation ud over BG Betons interne kvalitetskontrol/kvalitetsstyring for købers regning.
- e. BG BETON A/S garanterer, at leverancen på leveringstidspunkt svarer til de på følgesedlen anførte specifikationer under forudsætning af, at læs størrelsen er større end eller lig med den, for det enkelte produktionssted gældende, mindste læs størrelse.

## 7. Produktanvendelighed og efterbehandling

- a. BG BETON A/S er uden ansvar, såfremt der er rekvireret en forkert og en ikke egnet leverance.
- b. BG BETON A/S hæfter ikke for kvalitetsforringelse opstået på grund af for tidlig udtørring, mangelfuld kompaktering, manglende afdækning eller efterbehandling, farveforskel samt ændring af leverancens specifikationer efter levering. I vinterperioder er det nødvendigt at overdække den udlagte beton, således at overfladen ikke frostsprænger.
- c. BG Betons ansvar bortfalder, såfremt køber foranlediger tilsætning af enhver art til betonen.

## 8. Produktansvar

- a. BG Beton A/S er ansvarlig for skader, såfremt det kan bevises, at skaden skyldes en defekt ved leverancen.
- b. BG Beton A/S har tegnet produktansvarsforsikring.
- c. Såfremt BG Beton A/S måtte blive pålagt et produktansvar overfor tredje mand, er køber forpligtiget til at friholde BG Beton A/S for den del af erstatningskrav, der overstiger kr. 10 mio. I tilfælde af retsag, er køber forpligtiget til at lade sig sagsøge ved samme domstol, der behandler kravet mod BG Beton A/S.

## 9. Begrænsning af ansvar

I tilfælde af erstatningsansvar for en defekt leverance - herunder produktansvar - omfatter BG Beton A/S ansvar ikke driftstab, tidstab, avancetab eller andet indirekte tab.

## 10. Reklamation

Eventuelle reklamationer skal ske straks og skriftligt, med angivelse af reklamationens art og omfang. I modsat fald har køber fortabt sin ret til senere at påberåbe sig denne.

## 11. Ansvarsfrihed (Force majeure)

BG BETON A/S er uden ansvar for forsinkelse, der skyldes forhold, som de ikke kunne forudse - herunder købers forhold, force majeure, vejrforhold, strejker, hærværk, offentlige for- eller påbud osv.

BG BETON A/S er uden ansvar for, hvis et værk får nedbrud og dette medfører evt. støbeskel el. lign. hos køber

## 12. Vejledning

BG BETON A/S yder meget gerne vejledning med hensyn til valg af beton til forskellige formål. Dog har BG Beton A/S intet ansvar for udtalelser der hviler på en skønsmæssig vejledning.

## 13. Tvister

Eventuelle tvister behandles efter gældende dansk lovgivning.

# Salgs- og leveringsbetingelser på pumpeydelse

## 1. Priser

- a. Priserne på betonpumpningen er de i prislisterne angivne priser + moms samt de på leveringsdagen gældende miljø/myndighedsafgifter
- b. Priserne gælder ved enmandsbetjening indenfor normal arbejdstid og indenfor en kørselsafstand af maksimum 1 time.
- c. Overtid ekstra mandskab /reservepumpe er efter regning
- d. BG BETON A/S fakturerer alle betonpumpningsydelser efter den på leveringsdagen gældende prisliste.

## 2. Betaling

- a. Beløbet for pumpen er forfaldet ved leveringen, hvis intet andet er aftalt.
- b. Ved salg på kredit aftales betalingsbetingelserne inden levering. Hvis der ikke betales rettidigt, tilskrives renter og rykkergebyr efter gældende lovgivning.

## 3. Opstilling af udstyr/levering

- a. Det er købers ansvar at indhente nødvendige tilladelser for opstilling i trafikerede områder, samt varsling på stedet hvor leveringen finder sted. Sælger skal i alle tilfælde holdes skadesløs.
- b. Betonpumpeydelsen leveres på brugsstedet eller så nært dette som tilkørselsforholdene tillader.
- c. Køber er ansvarlig for anvisning af plade for betonpumpeudstyr.
- d. Køber indestår for at tilkørselsforholdene. Opstillingsplads mm har tilstrækkelig bæreevne til opstilling af betonpumpeudstyr. Eventuelle skader er på købers regning. Sælger skal i alle tilfælde holdes skadesløs
- e. Leveringstidspunktet er når tilrigning af betonpumpeudstyret er sket og BG BETON er klar til at påbegynde betonpumpningen

## 4. Ændringer

- a. Såfremt leveringstidspunktet for leverance /delleverance ønskes ændret af køber med frigørende virkning skal dette meddeles senest kl. 11.00 dagen før.
- b. Såfremt køber ønsker ændringer i beordret aftale, skal dette ske skriftligt.

## 5. Certificering

Betonpumpning er en separat ydelse som BG BETON A/S leverer og er ikke omfattet af BG BETON certificeringssystem

## 6. Kvittering og følgeseddel

For hver pumpeopgave udfylder BG Beton A/S pumpefører en pumpeudsted med alle nødvendige oplysninger. Køber eller dennes repræsentant skal kvittere på følgesedlen for modtagelse af betonpumpeydelsen og for eventuelle ekstra ydelser i forbindelse med leverancen.

## 7. Anvendelighed

- a. BG Beton er uden for ansvar, såfremt der er rekvireret en til formålet forkert betonpumpeydelse.
- b. Køber skal sikre at betonen og dens sammensætning er egnet til betonpumpe ydelsen
- c. Hvis der er rekvireret en ikke egnet pumpeydelse, er køber pligtig til at betale i henhold til det aftalte og det af køber bestilte.

## 8. Produktansvar

- a. BG BETON har tegnet produktansvarsforsikring.
- b. Såfremt BG Beton måtte blive pålagt produktansvar over for tredjemand, er køber forpligtet til at friholde BG Beton for den del af erstatningen, der overstiger kr. 10 mio. I tilfælde af en retssag, er køber forpligtet til at lade sig sagsøge ved samme domstol/værneting, der behandler kravet mod BG BETON A/S.

## 9. Øvrig begrænsning af ansvar

- a. Betonpumpning sker i henhold til købers instruks og på købers ansvar. BG Beton er ikke ansvarlig for kvalitetsforringende påvirkning/ændringer i betonen og ej heller for udstøbning af betonen.
- b. I tilfælde af erstatningsansvar ved forsinkelse maksimeres BG Beton A/S erstatningsansvar til prisen på den forsinkede betonpumpeydelse
- c. BG BETON A/S er i intet tilfælde ansvarlig for driftstab, tidstab, avancetab eller andre indirekte tab.
- d. Ved eventuelle driftsstop maskinskade eller andre nedbrud af betonpumpen påtager BG Beton A/S sig intet ansvar og der ydes ingen erstatning.

## 10. Reklamation

Eventuelle reklamationer skal ske straks og skriftligt, med angivelse af reklamationens art og omfang. I modsat fald har køber fortabt sin mulighed til senere at påberåbe sig denne.

## 11. Ansvarsfrihed (Force majeure)

BG BETON A/S er uden ansvar for forsinkelse, der skyldes forhold, som de ikke kunne forudse - herunder købers forhold, force majeure, vejrforhold, strejker, hærværk, offentlige for- eller påbud osv.  
BG BETON A/S er uden ansvar for, hvis et værk får nedbrud og dette medfører evt. støbeskel el. lign. hos køber

## 12. Tvister

Eventuelle tvister behandles efter gældende dansk lovgivning.







BG BETON A/S  
Farvervej 1  
8800 Viborg

Tlf: +45 60 25 88 70  
Mail: [mail@bgbeton.dk](mailto:mail@bgbeton.dk)  
Web: [www.bgbeton.dk](http://www.bgbeton.dk)